

















ผลการใช้จ่ายงบประมาณ ปีงบประมาณ 2565 ของ กษ. (ข้อมูล ณ วันที่ 6 พฤษภาคม 2565)

เอกสารแนบ

| หมวดงบประมาณ  | ได้รับ   | ใช้จ่าย (เบิกจ่าย+PO)  |       |  |  | เบิกจ่าย   |       |   |  |
|---|--|--|-------|--|--|--|-------|---|--|
|   | ล้านบาท<br> | ล้านบาท<br> | %     | เป้า<br>ใช้จ่าย<br> | สูง/ต่ำ<br>กว่าเป้า<br> | ล้านบาท<br> | %     | เป้า<br>เบิกจ่าย<br> | สูง/ต่ำ<br>กว่าเป้า<br> |
|  งบประมาณรวม     | 109,937.57   | 72,429.09  | 65.88 | 67.56  |  -1.68                  | 51,335.87  | 46.70 | 59.31   |  -12.61                 |
|  1. รายจ่ายประจำ | 34,431.93  | 20,209.52  | 58.69 | 61.54  |  -2.85                  | 19,573.57  | 56.85 | 65.70   |  -8.85                  |
| - งบสำหรับดำเนินการ   | 10,524.24  | 6,211.98   | 59.03 | -  | -  | 5,576.03   | 52.98 | -   | -  |
| - งบบุคลากร   | 23,907.68  | 13,997.54  | 58.55 | -  | -  | 13,997.54  | 58.55 | -   | -  |
|  2. รายจ่ายลงทุน | 75,505.64  | 52,219.57  | 69.16 | 70.28  |  -1.12                  | 31,762.30  | 42.07 | 35.73   |  6.34                   |

สรุปผลการเบิกจ่ายภาพรวม

ข้อมูลจากกรมบัญชีกลาง ณ วันที่ 6 พฤษภาคม 2565

ทั้งหมดมี 24 หน่วยงานระดับกระทรวง ทั้งประเทศเบิกจ่ายได้ร้อยละ 56.81

- เปรียบเทียบร้อยละการเบิกจ่ายจากน้อยไปมาก กษ.อยู่ลำดับที่ 3
- เปรียบเทียบร้อยละการเบิกจ่ายจากมากไปน้อย กษ.อยู่ลำดับที่ 22

ผลการใช้จ่ายงบประมาณประจำปี 2565 ของ กษ.  
(ณ วันที่ 6 พฤษภาคม 2565)

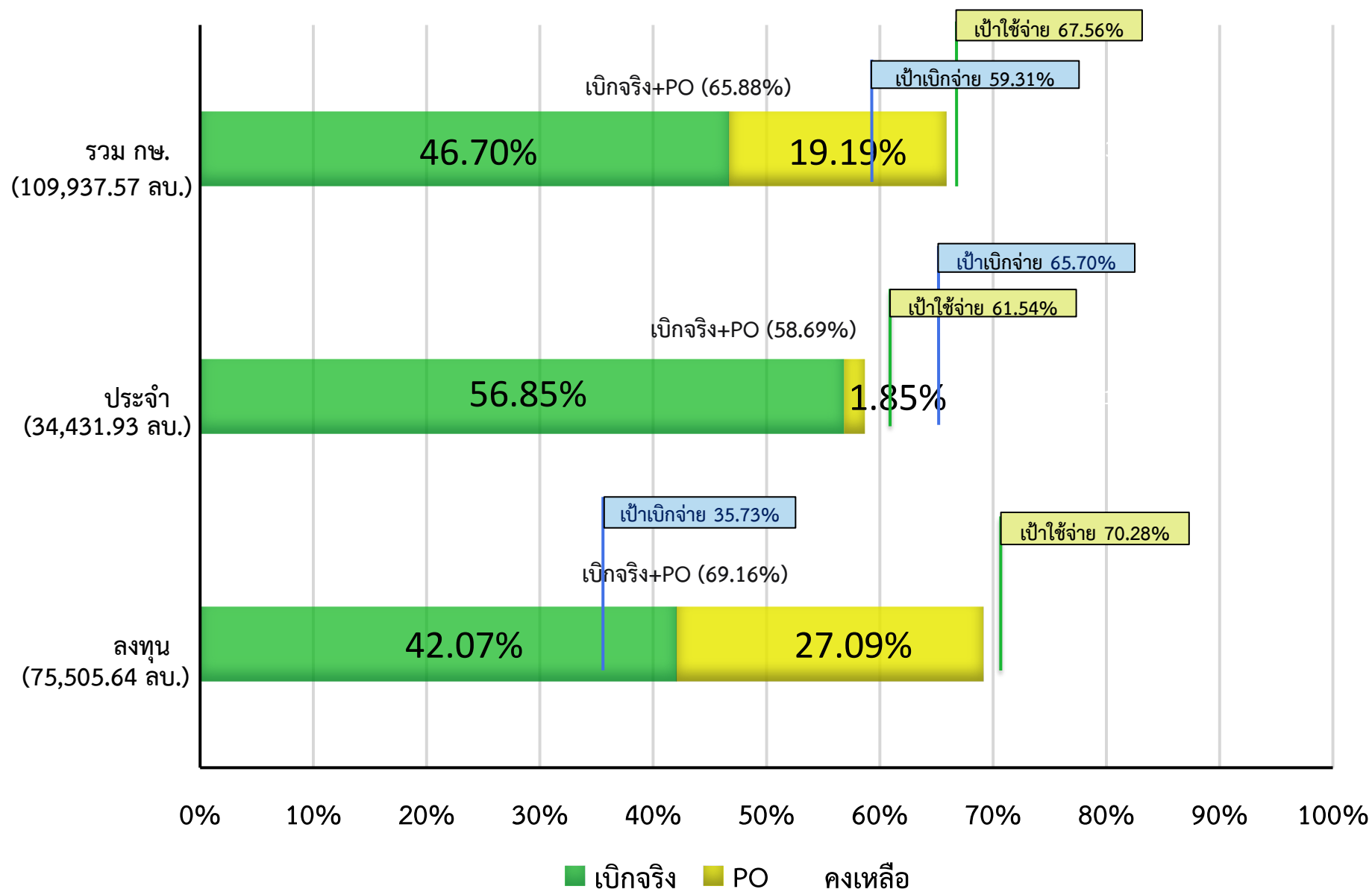

โดย กษ. เบิกจ่ายได้มากเป็นลำดับที่ 22 จากทั้งประเทศมี 24 หน่วยงาน

ผลการเบิกจ่ายงบประมาณปี 2565 ในภาพรวม กษ. รายหน่วยงาน ณ วันที่ 6 พ.ค. 65

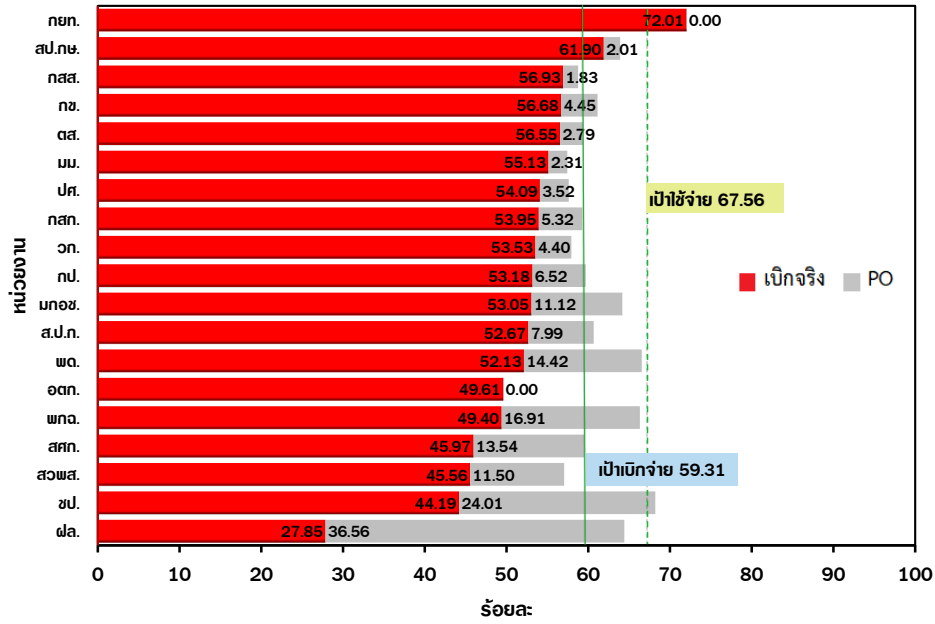

ผลการเบิกจ่ายงบประมาณปี 2565 รายจ่ายประจำ กษ. รายหน่วยงาน ณ วันที่ 6 พ.ค. 65

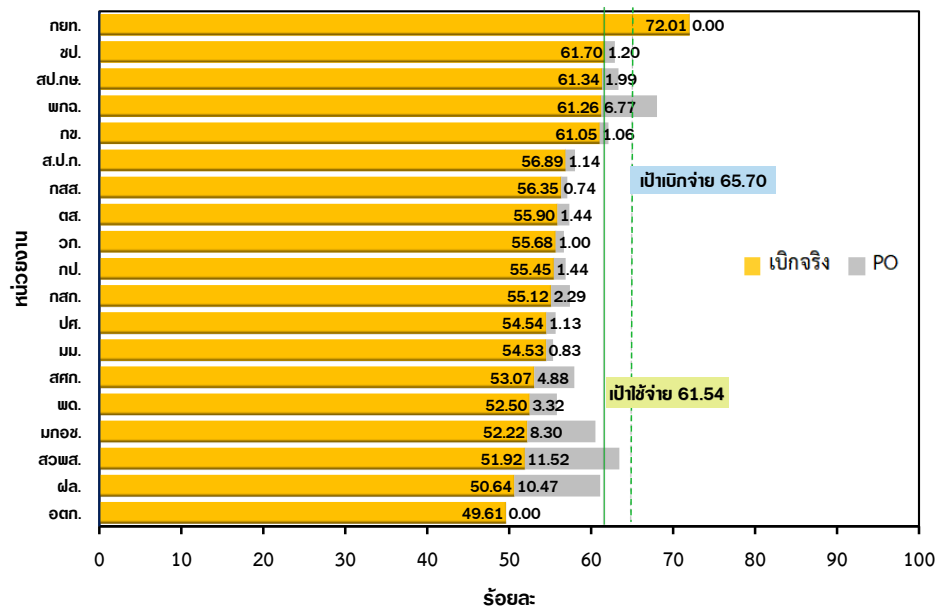

ผลการเบิกจ่ายงบประมาณปี 2565 รายจ่ายลงทุน กษ. รายหน่วยงาน ณ วันที่ 6 พ.ค. 65

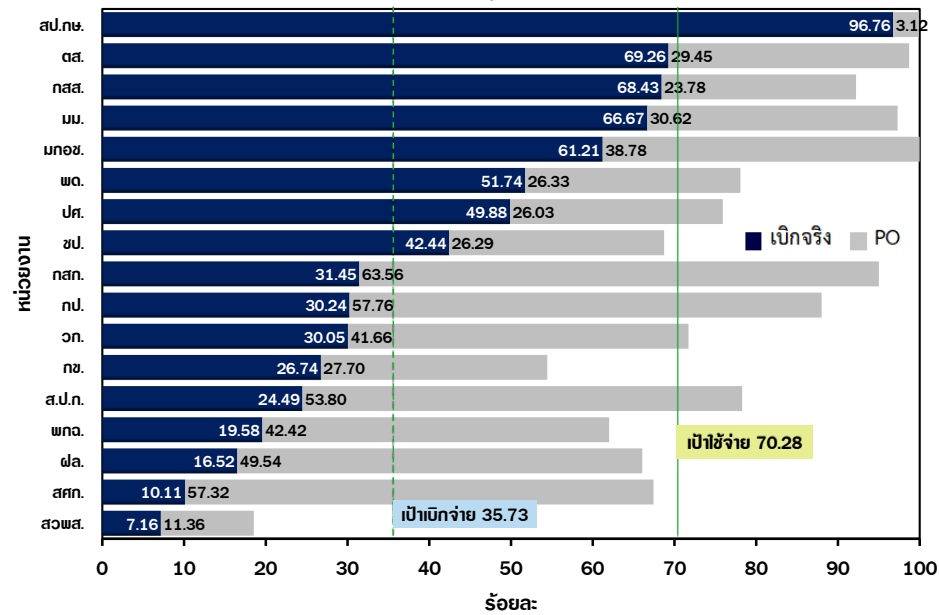

ผลการเบิกจ่ายของหน่วยงานในสังกัด กษ. (ข้อมูล ณ วันที่ 6 พฤษภาคม 2565)

(เรียงลำดับ % ผลการเบิกจ่ายภาพรวมจากมากไปน้อย)

หน่วย : ล้านบาท

| หน่วยงาน     | รายจ่ายประจำ |  |       |                     |                           |       |                     |   |          |           |           |           | รายจ่ายลงทุน |           |  |        |        |                           | ภาพรวม |        |            |  |        |        |                           |                     |        |
|--------------|--------------|--|-------|---------------------|---------------------------|-------|---------------------|---|----------|-----------|-----------|-----------|--------------|-----------|--|--------|--------|---------------------------|--------|--------|------------|--|--------|--------|---------------------------|---------------------|--------|
|              | รายจ่ายประจำ |  |       |                     |                           |       | งบสำหรับดำเนินการ   |   |          | งบบุคลากร |           |           | รายจ่ายลงทุน |           |  | ภาพรวม |        |                           | ภาพรวม |        |            |  |        |        |                           |                     |        |
|              | ได้รับ       | ใช้จ่าย (เบิกจ่าย + PO)<br>(เป้า 61.54%) |       |                     | เบิกจ่าย<br>(เป้า 65.70%) |       |                     | งบสำหรับดำเนินการ<br>(นอกเหนือจากงบบุคลากร) |          |           | งบบุคลากร |           |              | ได้รับ    | ใช้จ่าย (เบิกจ่าย + PO)<br>(เป้า 70.28%) |        |        | เบิกจ่าย<br>(เป้า 35.73%) |        |        | ได้รับ     | ใช้จ่าย (เบิกจ่าย + PO)<br>(เป้า 67.56%) |        |        | เบิกจ่าย<br>(เป้า 59.31%) |                     |        |
|              |              | จำนวน                                    | %     | สูง/ต่ำ<br>กว่าเป้า | จำนวน                     | %     | สูง/ต่ำ<br>กว่าเป้า | ได้รับ                                      | เบิกจ่าย | %         | ได้รับ    | เบิกจ่าย  | %            |           | ได้รับ                                   | จำนวน  | %      | สูง/ต่ำ<br>กว่าเป้า       | จำนวน  | %      |            | สูง/ต่ำ<br>กว่าเป้า                      | ได้รับ | จำนวน  | %                         | สูง/ต่ำ<br>กว่าเป้า | จำนวน  |
| รวม กษ.      | 34,431.93    | 20,209.52                                | 58.69 | -2.85               | 19,573.57                 | 56.85 | -8.85               | 10,524.24                                   | 5,576.03 | 52.98     | 23,907.68 | 13,997.54 | 58.55        | 75,505.64 | 52,219.57                                | 69.16  | -1.12  | 31,762.30                 | 42.07  | 6.34   | 109,937.57 | 72,429.09                                | 65.88  | -1.68  | 51,335.87                 | 46.70               | -12.61 |
| ส่วนราชการ   | 33,879.31    | 19,852.13                                | 58.60 | -2.94               | 19,265.33                 | 56.86 | -8.84               | 10,125.43                                   | 5,362.45 | 52.96     | 23,753.88 | 13,902.88 | 58.53        | 75,405.09 | 52,183.76                                | 69.20  | -1.08  | 31,750.19                 | 42.11  | 6.38   | 109,284.41 | 72,035.89                                | 65.92  | -1.64  | 51,015.52                 | 46.68               | -12.63 |
| 1. สป.กษ.    | 1,068.76     | 676.88                                   | 63.33 | 1.79                | 655.62                    | 61.34 | -4.36               | 378.13                                      | 215.96   | 57.11     | 690.63    | 439.67    | 63.66        | 16.95     | 16.93                                    | 99.88  | 29.60  | 16.40                     | 96.76  | 61.03  | 1,085.70   | 693.81                                   | 63.90  | -3.66  | 672.02                    | 61.90               | 2.59   |
| 2. กสส.      | 2,468.85     | 1,409.59                                 | 57.09 | -4.45               | 1,391.32                  | 56.35 | -9.35               | 714.43                                      | 353.76   | 49.52     | 1,754.42  | 1,037.56  | 59.14        | 123.04    | 113.46                                   | 92.21  | 21.93  | 84.20                     | 68.43  | 32.70  | 2,591.90   | 1,523.04                                 | 58.76  | -8.80  | 1,475.52                  | 56.93               | -2.38  |
| 3. กษ.       | 1,778.28     | 1,104.52                                 | 62.11 | 0.57                | 1,085.70                  | 61.05 | -4.65               | 1,085.92                                    | 689.21   | 63.47     | 692.37    | 396.49    | 57.27        | 259.60    | 141.32                                   | 54.44  | -15.84 | 69.42                     | 26.74  | -8.99  | 2,037.89   | 1,245.84                                 | 61.13  | -6.43  | 1,155.12                  | 56.68               | -2.63  |
| 4. ตส.       | 1,158.84     | 664.48                                   | 57.34 | -4.20               | 647.80                    | 55.90 | -9.80               | 328.07                                      | 161.19   | 49.13     | 830.77    | 486.61    | 58.57        | 58.82     | 58.06                                    | 98.71  | 28.43  | 40.74                     | 69.26  | 33.53  | 1,217.67   | 722.55                                   | 59.34  | -8.22  | 688.54                    | 56.55               | -2.76  |
| 5. มม.       | 480.59       | 266.02                                   | 55.35 | -6.19               | 262.05                    | 54.53 | -11.17              | 203.41                                      | 98.54    | 48.45     | 277.18    | 163.51    | 58.99        | 25.19     | 24.51                                    | 97.30  | 27.02  | 16.80                     | 66.67  | 30.94  | 505.78     | 290.53                                   | 57.44  | -10.12 | 278.85                    | 55.13               | -4.18  |
| 6. ปศ.       | 4,681.90     | 2,606.42                                 | 55.67 | -5.87               | 2,553.37                  | 54.54 | -11.16              | 1,353.62                                    | 585.61   | 43.26     | 3,328.28  | 1,967.75  | 59.12        | 497.41    | 377.60                                   | 75.91  | 5.63   | 248.11                    | 49.88  | 14.15  | 5,179.31   | 2,984.03                                 | 57.61  | -9.95  | 2,801.48                  | 54.09               | -5.22  |
| 7. กสภ.      | 4,733.21     | 2,717.46                                 | 57.41 | -4.13               | 2,608.89                  | 55.12 | -10.58              | 1,234.07                                    | 507.92   | 41.16     | 3,499.15  | 2,100.97  | 60.04        | 246.12    | 233.84                                   | 95.01  | 24.73  | 77.40                     | 31.45  | -4.28  | 4,979.34   | 2,951.31                                 | 59.27  | -8.29  | 2,686.28                  | 53.95               | -5.36  |
| 8. วก.       | 2,814.97     | 1,595.45                                 | 56.68 | -4.86               | 1,567.31                  | 55.68 | -10.02              | 648.79                                      | 312.34   | 48.14     | 2,166.19  | 1,254.97  | 57.93        | 257.12    | 184.39                                   | 71.71  | 1.43   | 77.27                     | 30.05  | -5.68  | 3,072.10   | 1,779.84                                 | 57.94  | -9.62  | 1,644.59                  | 53.53               | -5.78  |
| 9. กป.       | 3,140.04     | 1,786.37                                 | 56.89 | -4.65               | 1,741.29                  | 55.45 | -10.25              | 934.40                                      | 452.28   | 48.40     | 2,205.64  | 1,289.01  | 58.44        | 311.38    | 274.01                                   | 88.00  | 17.72  | 94.17                     | 30.24  | -5.49  | 3,451.43   | 2,060.38                                 | 59.70  | -7.86  | 1,835.46                  | 53.18               | -6.13  |
| 10. มกอช.    | 202.80       | 122.74                                   | 60.52 | -1.02               | 105.91                    | 52.22 | -13.48              | 107.72                                      | 49.33    | 45.79     | 95.08     | 56.58     | 59.50        | 20.67     | 20.66                                    | 99.99  | 29.71  | 12.65                     | 61.21  | 25.48  | 223.47     | 143.40                                   | 64.17  | -3.39  | 118.56                    | 53.05               | -6.26  |
| 11. ส.ป.ก.   | 1,161.39     | 673.97                                   | 58.03 | -3.51               | 660.74                    | 56.89 | -8.81               | 405.56                                      | 202.44   | 49.92     | 755.83    | 458.30    | 60.64        | 173.78    | 136.04                                   | 78.28  | 8.00   | 42.55                     | 24.49  | -11.24 | 1,335.17   | 810.01                                   | 60.67  | -6.89  | 703.29                    | 52.67               | -6.64  |
| 12. พต.      | 2,044.64     | 1,141.42                                 | 55.83 | -5.71               | 1,073.48                  | 52.50 | -13.20              | 975.00                                      | 426.64   | 43.76     | 1,069.64  | 646.84    | 60.47        | 1,903.88  | 1,486.26                                 | 78.06  | 7.78   | 984.97                    | 51.74  | 16.01  | 3,948.52   | 2,627.68                                 | 66.55  | -1.01  | 2,058.46                  | 52.13               | -7.18  |
| 13. สศก.     | 502.51       | 291.19                                   | 57.95 | -3.59               | 266.66                    | 53.07 | -12.63              | 172.69                                      | 73.35    | 42.48     | 329.83    | 193.31    | 58.61        | 99.38     | 67.02                                    | 67.44  | -2.84  | 10.05                     | 10.11  | -25.62 | 601.89     | 358.21                                   | 59.51  | -8.05  | 276.71                    | 45.97               | -13.34 |
| 14. ขป.      | 7,007.81     | 4,407.79                                 | 62.90 | 1.36                | 4,323.79                  | 61.70 | -4.00               | 1,168.35                                    | 1,050.68 | 89.93     | 5,839.46  | 3,273.10  | 56.05        | 70,135.62 | 48,206.61                                | 68.73  | -1.55  | 29,764.67                 | 42.44  | 6.71   | 77,143.43  | 52,614.40                                | 68.20  | 0.64   | 34,088.46                 | 44.19               | -15.12 |
| 15. ฝล.      | 634.70       | 387.83                                   | 61.10 | -0.44               | 321.40                    | 50.64 | -15.06              | 415.27                                      | 183.18   | 44.11     | 219.43    | 138.21    | 62.99        | 1,276.11  | 843.04                                   | 66.06  | -4.22  | 210.80                    | 16.52  | -19.21 | 1,910.82   | 1,230.87                                 | 64.42  | -3.14  | 532.19                    | 27.85               | -31.46 |
| องค์การมหาชน | 467.66       | 301.25                                   | 64.42 | 2.88                | 252.10                    | 53.91 | -11.79              | 330.74                                      | 166.11   | 50.22     | 136.92    | 85.99     | 62.80        | 100.55    | 35.81                                    | 35.62  | -34.66 | 12.11                     | 12.04  | -23.69 | 568.21     | 337.06                                   | 59.32  | -8.24  | 264.21                    | 46.50               | -12.81 |
| 1. พกฉ.      | 99.40        | 67.62                                    | 68.03 | 6.49                | 60.89                     | 61.26 | -4.44               | 59.20                                       | 37.09    | 62.65     | 40.20     | 23.80     | 59.21        | 39.52     | 24.51                                    | 62.01  | -8.27  | 7.74                      | 19.58  | -16.15 | 138.92     | 92.13                                    | 66.32  | -1.24  | 68.63                     | 49.40               | -9.91  |
| 2. สวพส.     | 368.26       | 233.62                                   | 63.44 | 1.90                | 191.21                    | 51.92 | -13.78              | 271.55                                      | 129.02   | 47.51     | 96.72     | 62.18     | 64.29        | 61.03     | 11.31                                    | 18.53  | -51.75 | 4.37                      | 7.16   | -28.57 | 429.29     | 244.93                                   | 57.05  | -10.51 | 195.58                    | 45.56               | -13.75 |
| รัฐวิสาหกิจ  | 84.95        | 56.14                                    | 66.09 | 4.55                | 56.14                     | 66.09 | 0.39                | 68.07                                       | 47.47    | 69.74     | 16.88     | 8.67      | 51.37        | 0.00      | 0.00                                     | 0.00   | 0.00   | 0.00                      | 0.00   | 0.00   | 84.95      | 56.14                                    | 66.09  | -1.47  | 56.14                     | 66.09               | 6.78   |
| 1. กยท.      | 62.49        | 45.00                                    | 72.01 | 10.47               | 45.00                     | 72.01 | 6.31                | 62.49                                       | 45.00    | 72.01     | 0.00      | 0.00      | 0.00         | 0.00      | 0.00                                     | 0.00   | 0.00   | 0.00                      | 0.00   | 0.00   | 62.49      | 45.00                                    | 72.01  | 4.45   | 45.00                     | 72.01               | 12.70  |
| 2. อตท.      | 22.46        | 11.14                                    | 49.61 | -11.93              | 11.14                     | 49.61 | -16.09              | 5.57  | 2.47     | 44.27     | 16.88     | 8.67      | 51.37        | 0.00      | 0.00                                     | 0.00   | 0.00   | 0.00                      | 0.00   | 0.00   | 22.46      | 11.14                                    | 49.61  | -17.95 | 11.14                     | 49.61               | -9.70  |

หมายเหตุ : หน่วยงานต่างๆ รายงานผลการเบิกจ่ายให้ สศก. ณ วันที่ 6 พฤษภาคม 2565 ตัดยอดภายในเวลา 14.00 น.

| รายงานผลการเบิกจ่ายเงินงบประมาณประจำปี พ.ศ. 2565 จำแนกตามกระทรวง เรียงลำดับผลการเบิกจ่ายจากน้อยไปมาก |  |                                  |              |                    |            |   |                                  |            |                    |            |   |                                  |              |                    |              |   |                      |
|--|--|----------------------------------|--------------|--------------------|------------|---|----------------------------------|------------|--------------------|------------|---|----------------------------------|--------------|--------------------|--------------|---|----------------------|
| ตั้งแต่ต้นปีงบประมาณ จนถึงวันที่ 6 พฤษภาคม 2565  |  |                                  |              |                    |            |   |                                  |            |                    |            |   |                                  |              |                    |              |   |                      |
| หน่วย: ล้านบาท   |  |                                  |              |                    |            |   |                                  |            |                    |            |   |                                  |              |                    |              |   |                      |
| ลำดับที่   | กระทรวง                                  | รายจ่ายประจำ                     |              |                    |            |   | รายจ่ายลงทุน                     |            |                    |            |   | รวม                              |              |                    |              |   | ลำดับที่ (มากไปน้อย) |
|  |  | วงเงินงบประมาณหลังโอนเปลี่ยนแปลง | จัดสรร       | PO+สำรองเงินมีหนี้ | เบิกจ่าย   | ร้อยละเบิกจ่ายต่องบประมาณหลังโอนเปลี่ยนแปลง | วงเงินงบประมาณหลังโอนเปลี่ยนแปลง | จัดสรร     | PO+สำรองเงินมีหนี้ | เบิกจ่าย   | ร้อยละเบิกจ่ายต่องบประมาณหลังโอนเปลี่ยนแปลง | วงเงินงบประมาณหลังโอนเปลี่ยนแปลง | จัดสรร       | PO+สำรองเงินมีหนี้ | เบิกจ่าย     | ร้อยละเบิกจ่ายต่องบประมาณหลังโอนเปลี่ยนแปลง |                      |
| 1  | กระทรวงคมนาคม                            | 11,855.85                        | 8,986.44     | 228.92             | 6,668.44   | 56.25                                       | 161,308.46                       | 161,308.46 | 78,178.88          | 67,651.71  | 41.94                                       | 173,164.30                       | 170,294.90   | 78,407.80          | 74,320.15    | 42.92                                       | 24                   |
| 2  | กระทรวงวัฒนธรรม                          | 4,823.40                         | 3,680.43     | 195.92             | 2,589.89   | 53.69                                       | 2,170.13                         | 2,166.32   | 825.74             | 565.57     | 26.06                                       | 6,993.54                         | 5,846.75     | 1,021.66           | 3,155.46     | 45.12                                       | 23                   |
| 3  | กระทรวงเกษตรและสหกรณ์                    | 34,573.68                        | 26,361.71    | 581.85             | 19,450.05  | 56.26                                       | 75,278.93                        | 75,277.87  | 19,514.67          | 32,818.97  | 43.60                                       | 109,852.62                       | 101,639.58   | 20,096.51          | 52,269.02    | 47.58                                       | 22                   |
| 4  | กระทรวงการท่องเที่ยวและกีฬา              | 4,025.86                         | 3,096.63     | 151.80             | 2,063.64   | 51.26                                       | 1,066.99                         | 1,066.99   | 408.70             | 362.91     | 34.01                                       | 5,092.86                         | 4,163.62     | 560.50             | 2,426.56     | 47.65                                       | 21                   |
| 5  | กระทรวงกลาโหม                            | 150,944.64                       | 113,589.54   | 5,890.99           | 78,736.00  | 52.16                                       | 48,992.59                        | 48,992.59  | 11,088.12          | 16,641.39  | 33.97                                       | 199,937.23                       | 162,582.13   | 16,979.11          | 95,377.39    | 47.70                                       | 20                   |
| 6  | กระทรวงพาณิชย์                           | 5,303.33                         | 4,482.16     | 438.36             | 2,851.72   | 53.77                                       | 1,041.74                         | 1,041.74   | 459.34             | 279.69     | 26.85                                       | 6,345.07                         | 5,523.90     | 897.71             | 3,131.41     | 49.35                                       | 19                   |
| 7  | ส่วนราชการไม่สังกัดสำนักนายกรัฐมนตรี     | 104,861.67                       | 78,665.53    | 1,478.76           | 59,596.35  | 56.83                                       | 17,763.04                        | 17,763.04  | 10,829.95          | 2,510.99   | 14.14                                       | 122,624.70                       | 96,428.57    | 12,308.71          | 62,107.34    | 50.65                                       | 18                   |
| 8  | กระทรวงทรัพยากรธรรมชาติและสิ่งแวดล้อม    | 15,711.70                        | 11,783.05    | 248.92             | 8,947.06   | 56.95                                       | 12,399.65                        | 12,353.95  | 5,163.43           | 5,372.13   | 43.32                                       | 28,111.34                        | 24,137.00    | 5,412.35           | 14,319.19    | 50.94                                       | 17                   |
| 9  | สำนักนายกรัฐมนตรี                        | 23,144.36                        | 17,442.39    | 1,179.22           | 12,806.96  | 55.34                                       | 10,597.71                        | 10,412.53  | 3,047.20           | 4,649.89   | 43.88                                       | 33,742.06                        | 27,854.92    | 4,226.42           | 17,456.85    | 51.74                                       | 16                   |
| 10   | กระทรวงการต่างประเทศ                     | 7,102.31                         | 5,327.66     | 98.63              | 3,789.18   | 53.35                                       | 304.19                           | 304.19     | 5.55               | 115.96     | 38.12                                       | 7,406.50                         | 5,631.85     | 104.19             | 3,905.15     | 52.73                                       | 15                   |
| 11   | กระทรวงพลังงาน                           | 2,018.98                         | 1,652.67     | 67.78              | 1,226.65   | 60.76                                       | 688.47                           | 688.47     | 285.95             | 239.81     | 34.83                                       | 2,707.45                         | 2,341.14     | 353.73             | 1,466.46     | 54.16                                       | 14                   |
| 12   | กระทรวงอุตสาหกรรม                        | 3,504.59                         | 2,877.47     | 316.44             | 2,028.54   | 57.88                                       | 836.47                           | 836.47     | 368.06             | 334.43     | 39.98                                       | 4,341.06                         | 3,713.94     | 684.50             | 2,362.98     | 54.43                                       | 13                   |
| 13   | กระทรวงยุติธรรม                          | 21,229.95                        | 15,852.60    | 327.58             | 12,250.57  | 57.70                                       | 2,964.42                         | 2,856.29   | 693.43             | 970.94     | 32.75                                       | 24,194.37                        | 18,708.89    | 1,021.01           | 13,221.51    | 54.65                                       | 12                   |
| 14   | กระทรวงสาธารณสุข                         | 136,932.50                       | 102,724.23   | 309.60             | 82,304.38  | 60.11                                       | 16,906.16                        | 16,899.35  | 8,412.06           | 6,215.68   | 36.77                                       | 153,838.66                       | 119,623.58   | 8,721.66           | 88,520.05    | 57.54                                       | 11                   |
| 15   | กระทรวงศึกษาธิการ                        | 315,595.51                       | 236,641.49   | 365.51             | 188,025.96 | 59.58                                       | 14,831.08                        | 14,787.41  | 6,691.18           | 5,393.47   | 36.37                                       | 330,426.59                       | 251,428.90   | 7,056.69           | 193,419.43   | 58.54                                       | 10                   |
| 16   | กระทรวงดิจิทัลเพื่อเศรษฐกิจและสังคม      | 4,189.40                         | 3,395.30     | 666.53             | 2,116.23   | 50.51                                       | 2,635.80                         | 2,460.45   | 203.26             | 1,885.13   | 71.52                                       | 6,825.20                         | 5,855.74     | 869.79             | 4,001.37     | 58.63                                       | 9                    |
| 17   | กระทรวงมหาดไทย                           | 239,661.43                       | 187,030.34   | 994.85             | 162,625.87 | 67.86                                       | 75,851.66                        | 75,648.82  | 19,157.54          | 22,356.24  | 29.47                                       | 315,513.09                       | 262,679.16   | 20,152.39          | 184,982.10   | 58.63                                       | 8                    |
| 18   | หน่วยงานของรัฐสภา                        | 5,977.03                         | 4,476.35     | 54.08              | 3,145.31   | 52.62                                       | 2,111.32                         | 2,111.32   | 0.00               | 1,642.62   | 77.80                                       | 8,088.34                         | 6,587.66     | 54.08              | 4,787.94     | 59.20                                       | 7                    |
| 19   | กระทรวงการคลัง                           | 265,874.24                       | 254,666.55   | 636.56             | 171,430.57 | 64.48                                       | 7,728.58                         | 7,689.70   | 1,830.30           | 4,174.68   | 54.02                                       | 273,602.82                       | 262,356.25   | 2,466.86           | 175,605.25   | 64.18                                       | 6                    |
| 20   | กท.การพัฒนาสังคมและความมั่นคงของมนุษย์   | 23,181.83                        | 17,416.02    | 58.26              | 15,175.93  | 65.46                                       | 1,443.11                         | 1,443.11   | 126.57             | 1,188.46   | 82.35                                       | 24,624.94                        | 18,859.13    | 184.83             | 16,364.38    | 66.45                                       | 5                    |
| 21   | กระทรวงการอุดมศึกษา วิทยาศาสตร์ วิจัยและ | 93,143.97                        | 70,151.49    | 740.89             | 63,059.10  | 67.70                                       | 30,302.63                        | 29,912.35  | 4,985.66           | 21,254.75  | 70.14                                       | 123,446.60                       | 100,063.84   | 5,726.55           | 84,313.86    | 68.30                                       | 4                    |
| 22   | กระทรวงแรงงาน                            | 49,357.32                        | 37,011.94    | 51.82              | 36,180.12  | 73.30                                       | 344.57                           | 344.57     | 175.68             | 90.55      | 26.28                                       | 49,701.89                        | 37,356.51    | 227.50             | 36,270.67    | 72.98                                       | 3                    |
| 23   | หน่วยงานอิสระของรัฐ                      | 16,015.84                        | 12,041.82    | 0.00               | 12,041.82  | 75.19                                       | 2,443.14                         | 2,291.74   | 0.00               | 2,180.29   | 89.24                                       | 18,458.97                        | 14,333.56    | 0.00               | 14,222.11    | 77.05                                       | 2                    |
| 24   | หน่วยงานของศาล                           | 21,634.83                        | 16,765.00    | 0.00               | 16,603.10  | 76.74                                       | 1,305.98                         | 1,305.98   | 0.00               | 1,115.48   | 85.41                                       | 22,940.81                        | 18,070.98    | 0.00               | 17,718.58    | 77.24                                       | 1                    |
|  | รวม                                      | 1,560,664.23                     | 1,236,118.82 | 15,083.27          | 965,713.44 | 61.88                                       | 491,316.80                       | 489,963.68 | 172,451.27         | 200,011.76 | 40.71                                       | 2,051,981.02                     | 1,726,082.49 | 187,534.54         | 1,165,725.20 | 56.81                                       |                      |

หมายเหตุ :

ที่มา : ระบบการบริหารการเงินการคลังภาครัฐแบบอิเล็กทรอนิกส์ใหม่ (New GFMS Thai)

วันที่เรียกงาน 9 พฤษภาคม 2565

ข้อมูล ณ วันที่ 6 พฤษภาคม 2565